

EN VENTA

CEDIS SAN JOSE ITURBIDE

Ignacio Allende 48B, Zona Centro / C.P. 37980 San José
Iturbide, Gto.



DESCRIPCIÓN DE LA PROPIEDAD

Propiedad localizada en el municipio de San José Iturbide Gto. A tan solo 40 minutos de Querétaro, el inmueble se ubica en una Avenida con mucho flujo vehicular y peatonal, dentro de una zona comercial que cuenta con todos los servicios.

Propiedad cabeza de manzana, con un amplio frente rodeada de comercio entrada y salida vehicular al centro del municipio, varias rutas de transporte público y de personal.

- **Superficie de Terreno:**
1,650 m²
- **Superficie de Contrucción:**
1,688 m²
- **Medidas:**
30 m Frente
55 m Fondo
- **Servicios:**
Factibilidad en la zona
- **Uso de Suelo:**
Mixto

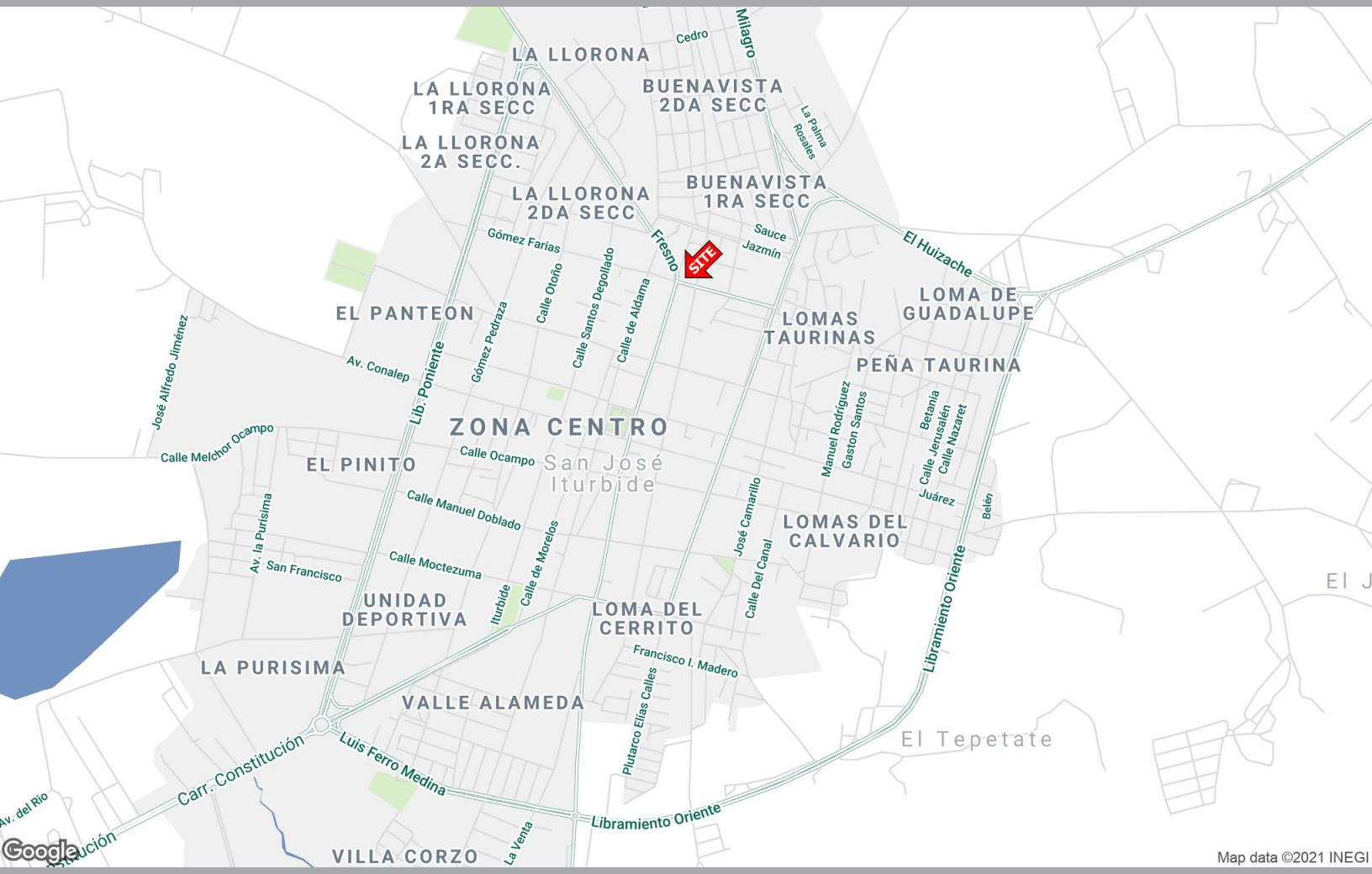

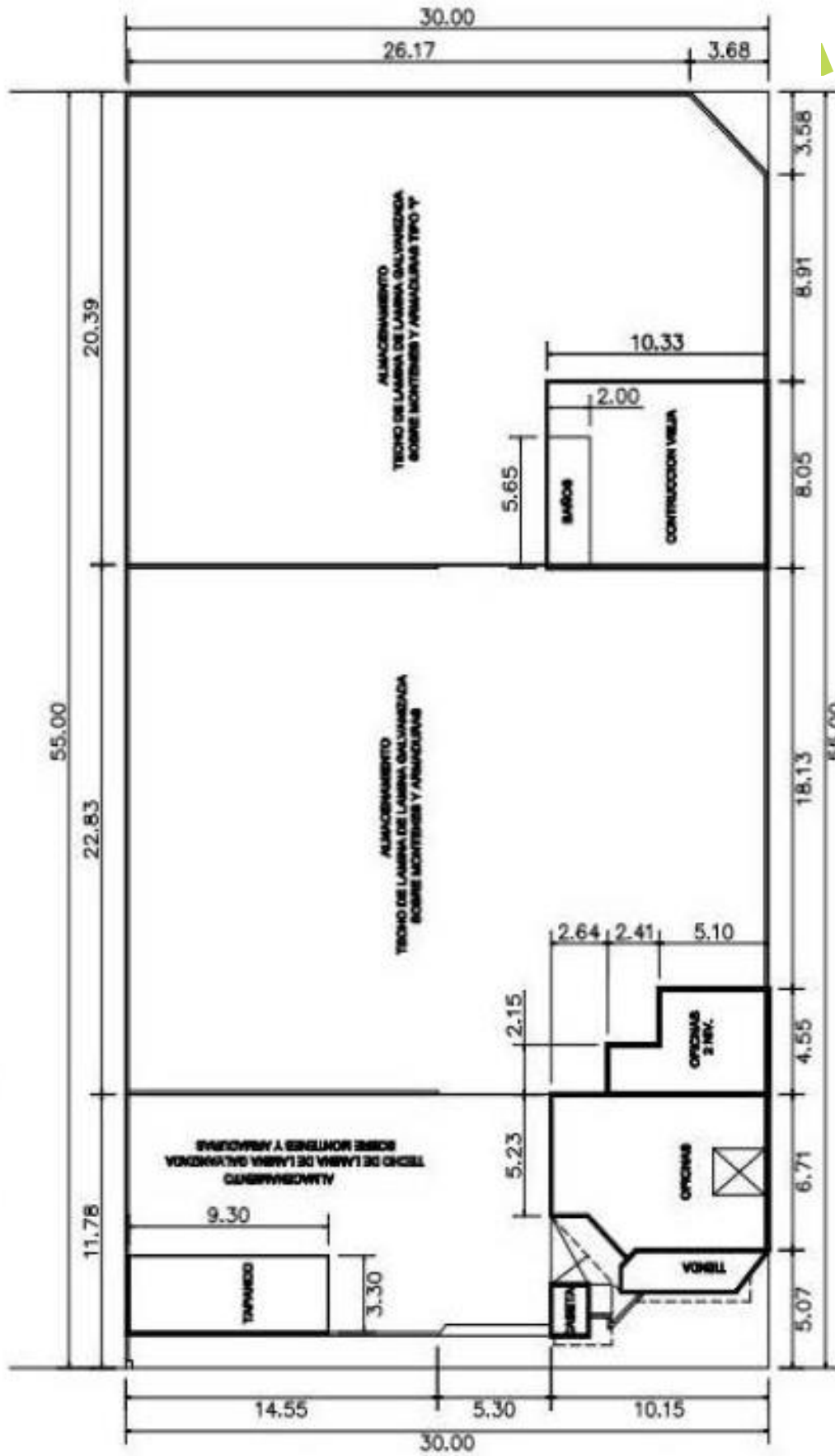

GOMEZ FARIAS

PLANTA DE CONJUNTO



CEDIS SAN JOSE ITURBIDE

Ignacio Allende 48B Zona Centro / C.P. 37980 San José Iturbide, Gto.



CONTACTO:

OCTAVIO BRAVO

Vice President

(442) 249 9292

octavio.bravo@cbre.com

ALFREDO VELAZQUEZ

Direct

(442) 243 4308

alfredo.velazquez@cbre.com

KARINA CONTRERAS

Direct

(462) 195 5072

karina.contreras@cbre.com

MANUEL PEREZ

Broker

(442) 140 1669

manuel.perez@cbre.com

© 2019 CBRE, Inc. All rights reserved. This information has been obtained from sources believed reliable, but has not been verified for accuracy or completeness. You should conduct a careful, independent investigation of the property and verify all information. Any reliance on this information is solely at your own risk. CBRE and the CBRE logo are service marks of CBRE, Inc. All other marks displayed on this document are the property of their respective owners, and the use of such logos does not imply any affiliation with or endorsement of CBRE. Photos herein are the property of their respective owners. Use of these images without the express written consent of the owner is prohibited.